

Digitalizando la gestión de RR.HH. en el rubro agrícola en Chile

La actividad agrícola en Chile es una de las que genera más empleo en el país. El VII Censo Agropecuario y Forestal año agrícola 2020-2021 del Instituto Nacional de Estadísticas (INE), arrojó que un total de **1.206.882 personas trabajan, de manera permanente o temporal, en este sector.**

Según el informe de CEPAL (2021), "Digitalización y cambio tecnológico en las mipymes, agrícolas y agroindustrias en América Latina", **el país ha aumentado su índice de conectividad en áreas rurales, destacando como la segunda nación después de Brasil.**

Respecto al uso de Internet para procesos de gestión y digitalización en empresas, se menciona que **la madurez digital en Chile aumentó entre el 2020 y el 2021, considerando que el 71% de las compañías se ha incorporado a la tecnología.**

Sin embargo, el proceso de digitalización en el rubro agrícola no es parejo en todas las empresas actualmente. Por ejemplo, **el uso de software de gestión es utilizado en un 60% en grandes empresas, pero en las medianas se acorta a un 30%.**



Sovos ofrece al sector agrícola una solución para agilizar los procesos en las áreas de recursos humanos, con el fin de evitar los traslados a la hora de validar documentos de contratación de personas, firma de documentos y verificación de identidad.



Como líderes en servicios de verificación de identidad y firmas digitales en América Latina, somos expertos en agilizar las operaciones de las compañías, optimizando recursos y manteniendo altos niveles de seguridad y protección de datos.

¿Quieres saber más sobre el gestor de firmas digitales de Sovos?

[Ingresa aquí](#)

SOVOS

sovos.com/cl / contacto@sovos.com

Argentina / Brasil / Chile / Colombia / Ecuador / México / Países Bajos / Perú / Portugal / Suecia / Turquía / Reino Unido / Estados Unidos

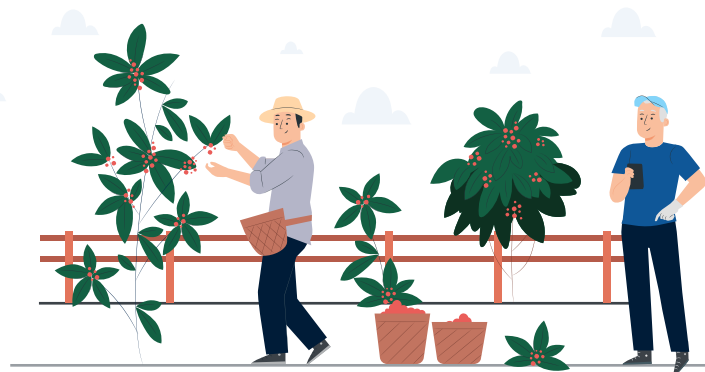

Servicios de confianza de Sovos

- 1 Custodia digital** de documentos.
- 2 Posibilidad de firmar en línea** o mediante lectores de huella con firma electrónica y verificación de identidad, con diversos métodos de autenticación, todo tipo de documentos laborales: desde contratos y anexos, hasta días de vacaciones.
- 3 Reduce los traslados a terreno:** notifica a los firmantes por distintos medios y reacciona rápidamente ante cambios de campos o predios de los trabajadores.
- 4 Administra los documentos laborales** en línea de manera sencilla y configura roles, perfiles, reportes y alertas.
- 5 Fácil integración al sistema** de la empresa o acceso a nuestra plataforma intuitiva.
- 6 Capacidad de firmar de manera masiva** - presencial - con más de un método (biometría, firmas electrónicas y estampado de tiempo).